

labor force

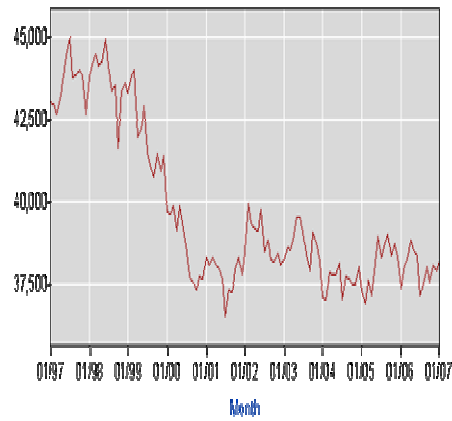

employment

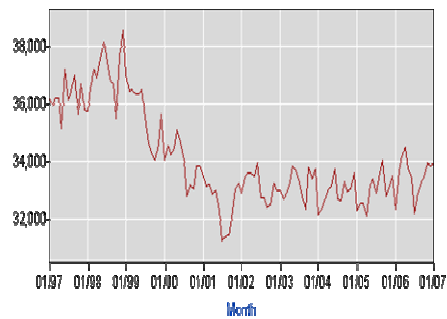

RECINTO UNIVERSITARIO DE MAYAGÜEZ
BIBLIOTECA GENERAL
AGENCIA COORDINADORA

BOLETÍN INFORMATIVO

PERFIL CARACTERÍSTICAS ECONÓMICAS DE
MAYAGÜEZ



**Biblioteca
General**

RECINTO UNIVERSITARIO DE MAYAGÜEZ
BIBLIOTECA GENERAL
AGENCIA COORDINADORA

PREPARADO POR ARLENE MARTÍNEZ

CENTRO DE DATOS CENSALES DE
PUERTO RICO



Sala Manuel María Sama y Auger
(Colección Puertorriqueña)

CONDICIÓN DE EMPLEO	Número	Por ciento
Población de 16 años o más	77,671	100.0
En fuerza laboral	29,738	38.3
Fuerza laboral civil	29,691	38.2
Empleada	22,867	29.4
Desempleada	6,824	8.8
Por ciento en la fuerza laboral civil	23.0	(X)
Fuerzas Armadas	47	0.1
No en la fuerza laboral	47,933	61.7

Población civil empleada de 16 años o más	22,867	100.0
OCUPACIÓN		
Ocupaciones gerenciales, profesionales y relacionadas	6,468	28.3
Ocupaciones de servicio	3,306	14.5
Ocupaciones en ventas y de oficinistas	6,751	29.5
Ocupaciones en agricultura, pesca y silvicultura	170	0.7
Ocupaciones en construcción, extracción y de mantenimiento	2,268	9.9
Ocupaciones en producción, transportación y traslado de materiales	3,904	17.1

CLASE DE TRABAJADOR		
Empleados de empresa privada con sueldo y salario	15,412	67.4
Empleados gubernamentales	5,482	24.0
Empleados por cuenta propia en negocio propio no incorporado	1,873	8.2
Trabajadores sin paga de la familia	100	0.4

INGRESO EN 1999	Número	Por ciento
Hogares	34,731	100.0
Menos de \$10,000	15,160	43.6
\$10,000 a \$14,999	4,997	14.4
\$15,000 a \$24,999	6,099	17.6
\$25,000 a \$34,999	3,083	8.9
\$35,000 a \$49,999	2,342	6.7
\$50,000 a \$74,999	1,611	4.6
\$75,000 a \$99,999	653	1.9
\$100,000 a \$149,999	431	1.2
\$150,000 a \$199,999	159	0.5
\$200,000 ó más	196	0.6
Mediana de ingreso del hogar (dólares)	11,775	(X)

Familias	25,260	100.0
Menos de \$10,000	8,547	33.8
\$10,000 a \$14,999	3,933	15.6
\$15,000 a \$24,999	5,155	20.4
\$25,000 a \$34,999	2,717	10.8
\$35,000 a \$49,999	2,124	8.4
\$50,000 a \$74,999	1,445	5.7
\$75,000 a \$99,999	617	2.4
\$100,000 a \$149,999	398	1.6
\$150,000 a \$199,999	153	0.6
\$200,000 ó más	171	0.7
Mediana de ingreso de la familia (dólares)	15,226	(X)

CONDICIÓN DE POBREZA EN 1999 (por debajo del nivel de pobreza)	Número	Por ciento
Familias	11,598	(X)
Por ciento por debajo del nivel de pobreza	(X)	45.9
Con niños emparentados menores de 18 años	6,997	(X)
Por ciento por debajo del nivel de pobreza	(X)	57.1
Con niños emparentados menores de 5 años	2,877	(X)
Por ciento por debajo del nivel de pobreza	(X)	62.3

INDUSTRIA	Número	Por ciento
Agricultura, silvicultura, pesca y caza, e industria minera	260	1.1
Construcción	1,615	7.1
Manufactura	3,982	17.4
Comercio al por mayor	701	3.1
Comercio al detal	3,401	14.9
Transportación y almacenaje, y servicios públicos	592	2.6
Información	425	1.9
Finanzas, seguros, bienes raíces, y alquiler y arrendamiento	934	4.1
Servicios profesionales, científicos, gerenciales, administrativos y servicios de disposición de desperdicios	1,095	4.8
Servicios educativos, de salud y sociales	5,355	23.4
Artes, entretenimiento, recreación y servicios de alojamiento y comida	1,524	6.7
Otros servicios (excepto administración pública)	988	4.3
Administración pública	1,995	8.7